מקרא

- קו ביוב מתוכנן - מקטע חפירה
- קו ביוב - מקטע קיים לניפוץ
- קו ביוב מתוכנן - מקטע חפירה בדיפון
- קו מים מתוכנן
- קו סניקה לניקוז מתוכנן
- קו מים — קיים / לביטול
- קו ביוב — קיים / לביטול
- קו ניקוז קיים
- קו ניקוז מתוכנן
- קו חשמל
- הידרנט — קיים / מתוכנן
- מגוף מים — קיים / מתוכנן
- שוחת ביוב מתוכננת
- שוחת ביוב מתוכננת עם מפל פנימי
- שוחת ביוב קיימת
- שוחת ניקוז — קיים / מתוכנן
- קולטן — קיים / מתוכנן
- חיבור צרכן קיים
- חיבור צרכן מתוכנן — בודד / כפול

ה ע ר ו ת

1.סימון הרשתות הקיימות חלקי ומשערב - לפני תחילת העבודה והמתת החתומים על התכנון לוודאים ולבדוא ולבדוא ולבדוא מתוי המצב הקיים.

2.לפני תחילת העבודה והמתת חומרים על הקבלן לזמדד ולבדוא מתוי האתאים הקיימים

3.לפני תחילת הגבודה יש למדוד ולסמן את כל שוחות הבקרה בסו ויציקו הראשי והחיבורים לשוחות.

4. יש לבשא ריבשא פרי מדין את קו המוקה לביבוב באחר ובאל כל מניעה אז ובן בו חדרה על אחריות הקבלן המבצע.

5.קווי הניקוז יהיו מצוינות פרו"מ. שקע-הקטן SN-8

יש להקפיד על ביצוע התשובה לביצוע ומימלי החוזר בתוחים לחלק 16-4 ולהחתיים שרות הנדה של יצרן הביטוח.

מפת סביבה

שינוי מס' Rev. No.	תאור הנושא Subject / Nature of Revision	תאריך Date	תכנן Design.	אישר Approv.

REVISIONS & AMENDMENTS שינויים בתכנית

על הקבלן לבדוק את המידות והתאמתן למציאות בכל מקרה של אי התאמה, סתירה, או טעות, עליו להודיע ולמתכנן לפני התקדמות הביצוע

לעיון ☐ למכרז ■ לביצוע ☐

16.08.2023

Prepared for: רשם עבור: עיריית הוד השרון

H.G.M INFRASTRUCTURE DESIGN
2 HAYOZMA St.,TIRAT HACARMEL, ISRAEL

תג.מ תכנון תשתית 1998 בע"מ
רחוב חיזמה 2, טירת הכרמל

TEL: 04-8506666 E-mail:hgm@bezeq.co.il
Job code: 8R2001

מכון התקנים הישראלי
מכון מאושר מס' 1000

Project: הוד השרון
רחוב הגבלים
תכנון תשתיות מים בוב ויקוד

Subject of Drawing: תנוחה
תכנון מערכת ניקוז

File path: P:\Hagefen\1\1622\Tech\1622.dwg

מס' שרטוט Dwg. No.	קנ.מ Scale	שם מתכנן Designed by	שם בודק Checked	שם מאשר Approved by	מס' תיק File No.
1622-N	1:250	עע	עע	ד.ב	1622

תאריך Date and time: 10/08/2023 10:19:38

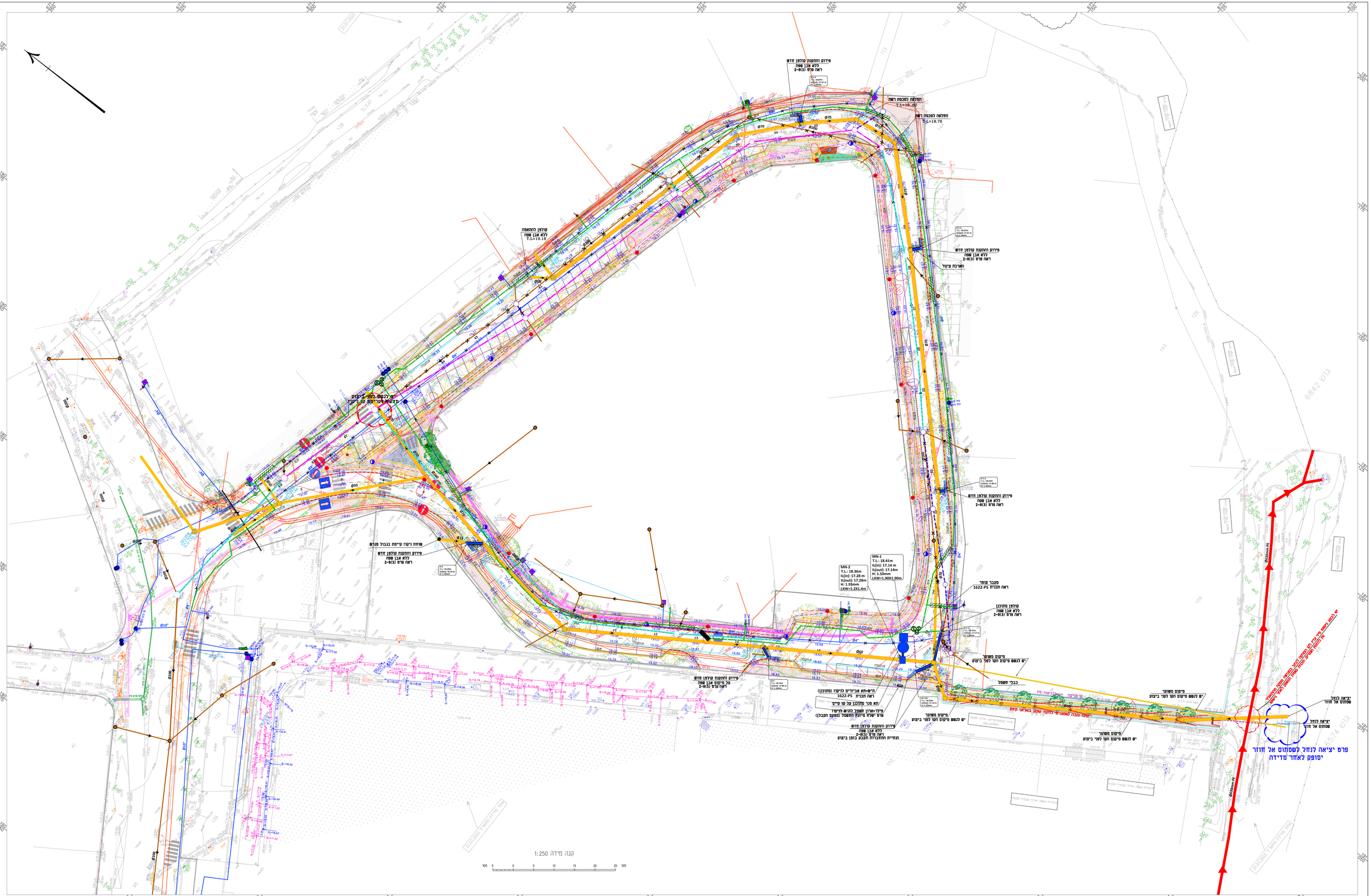
פרט יציאה לנחל לשסתום אל חזור
יסופק לאחר נדידה
יציאה לנחל
שסתום אל חזור
MN-1
T.L.: 18.41m
H.(in): 17.14 m
H.(out): 17.14m
H: 1.50m
LXW:1.90X1.90m
MN-2
T.L.: 18.36m
H.(in): 17.28 m
H.(out): 17.28m
H: 1.93mm
LXW:1.241.4m
מפנר שופר
1622-PS ראש תכנית
טלכן מתוכנן
ראש מדים (3)-2
מיכון משפר
ים לנשפ מיכון הסו לפני ביצוע
כבלי חשמל
מיכון משפר
ים לנשפ מיכון הסו לפני ביצוע
מיכון משפר
ים לנשפ מיכון הסו לפני ביצוע
מיכון משפר
ים לנשפ מיכון הסו לפני ביצוע
מיכון משפר
ים לנשפ מיכון הסו לפני ביצוע
מיכון מאבנרים לניקוז (מתוכנן)
1622-PS ראש תכנית
תא סנר מתוכנן מל קו מיכון
מיכון-מארון חשמל כולל לייפוד
מיכון יפרא מיכון החשמל (מפעם הקבלן)
פרוק והתקנת טלכן חדש
ללא אבן מפה
ראש מדים (3)-2
תצוגה התקנת מבנה בחזון ביצוע
פרוק והתקנת טלכן חדש
ללא אבן מפה
ראש מדים (3)-2
פרוק והתקנת טלכן חדש
ללא אבן מפה
ראש מדים (3)-2
פרוק והתקנת טלכן חדש
ללא אבן מפה
ראש מדים (3)-2
פרוק והתקנת טלכן חדש
ללא אבן מפה
ראש מדים (3)-2
פרוק והתקנת טלכן חדש
ללא אבן מפה
ראש מדים (3)-2
חתלפה לסכמה ראש
T.L.=18.82
חתלפה לסכמה ראש
T.L.=18.76
טלכן למאמה
ללא אבן מפה
T.L.=19.17
שוחת ניקוז קיימת בנבוך מנגם
פרוק והתקנת טלכן חדש
ללא אבן מפה
ראש מדים (3)-2
פרוק והתקנת טלכן חדש
על מיכון אבן מפה
ראש מדים (3)-2
חשמל בהיר לאמצעי-לנקוז שקע באיזור קיצ
מיכון
מיכון
מיכון